

Ayudas Cátedras AECC 2024

Mejoramos la humanización asistencial de
pacientes de cáncer y de sus familiares

¡Solicita tu ayuda del 16 de noviembre al 18 de
enero 2024!

900 100 036
fundacion.cientifica@contraelcancer.es
contraelcancer.es/es/area-investigador



asociación
española
contra el cáncer



fundación científica
asociación española
contra el cáncer

Cátedras AECC

El paciente en el centro de nuestra actividad

Nuestro propósito es aliviar y evitar, en la medida que sea posible, el sufrimiento en las personas producido por el cáncer, cualquier que sea su lugar de residencia y sus circunstancias personales.

Nuestra misión es **devolver a la sociedad el apoyo recibido en forma de nuevos avances** para responder a las necesidades de los pacientes en el territorio y conseguir la equidad de todos los pacientes

A través de las Ayudas AECC apoyamos una **investigación de calidad en cáncer**, que mejore la calidad de vida de las personas y aumente la supervivencia al cáncer.



Todas nuestras ayudas a investigación en cáncer

Apoyamos el talento

PRÁCTICAS DE LABORATORIO AECC

Apoyamos a estudiantes universitarios que quieran conocer cómo es trabajar en un laboratorio de investigación.

 Curso Académico: 3.408 €.

 Verano: 1.000 €.

PREDOCTORAL AECC

Apoyamos a los jóvenes que quieran iniciar una carrera investigadora realizando una Tesis Doctoral en cáncer.

 Cuantía: hasta un máximo de 100.600 €.

 Duración: 3 años, prorrogables a 4.

POSTDOCTORAL AECC

Apoyamos a jóvenes doctores que quieran desarrollar un proyecto de investigación en cáncer.

 Cuantía: hasta un máximo de 160.000 € (40.000 €/año).

 Duración: 3 años, prorrogables a 4.

INVESTIGADOR AECC

Apoyamos a doctores con más experiencia que quieran investigar en cáncer.

 Cuantía: hasta un máximo de 200.000 € (50.000 €/año).

 Duración: 3 años, prorrogables a 4.

AECC TALENT

Apoyamos que postdoctorales de todo el mundo realicen sus proyectos en uno de los centros invitados en España.

 Cuantía: hasta un máximo de 205.200€ (68.400€/año)

 Duración: 3 años.

Mejoramos la humanización del paciente NOVEDAD

CÁTEDRAS AECC

Mejoramos la humanización asistencial de pacientes de cáncer y sus familiares.

 Cuantía: hasta un máximo de 50.000 € / año.

 Duración: 3 años prorrogables a 4.

Apoyamos la investigación clínica

CLÍNICO FORMACIÓN AECC

Apoyamos a los profesionales médicos para que puedan seguir formándose.

 Cuantía: 6.900 € (Importe del Máster).

CLÍNICO JUNIOR EN EL TERRITORIO AECC

Apoyamos a los profesionales clínicos para que puedan desarrollar un proyecto de investigación en cáncer.

 Cuantía: hasta un máximo de 140.000€ (35.000 €/año).

 Duración: 3 años, prorrogables a 4.

CLÍNICO SENIOR AECC

Apoyamos a profesionales médicos a continuar su carrera investigadora.

 Cuantía: hasta un máximo de 240.000 € (60.000 €/año).

 Duración: 3 años, prorrogables a 4.

ESTUDIOS CLÍNICOS AECC

Apoyamos estudios clínicos independientes multicéntricos que respondan a necesidades clínicas.

 Cuantía: hasta un máximo de 1.000.000 €.

 Duración: 5 años.

Reto AECC 70% Supervivencia

(AECC 70% Survivorship Challenge)

Apoyamos una investigación multidisciplinar y multiterritorial, en cánceres con baja supervivencia y una incidencia significativa.

 Cuantía: hasta un máximo de 10.000.000 €.

 Duración: 5 - 7 años.

Apoyamos la colaboración internacional

Impulsamos la participación de equipos españoles en redes internacionales a través de convocatorias como TRANSCAN-3, ERA PerMed, ATTRACT o Cancer Grand Challenge.

Apoyamos proyectos

IDEAS SEMILLA AECC

Apoyamos la generación de nuevas ideas.

 Cuantía: hasta un máximo de 20.000 €.

 Duración: 2 años.

LAB AECC

Apoyamos a grupos emergentes de investigación traslacional en cáncer.

 Cuantía: hasta un máximo de 300.000 €.

 Duración: 3 años.

PROYECTOS AECC

Apoyamos líneas de investigación en cáncer ya consolidadas.

 Cuantía: hasta un máximo de 300.000 €.

 Duración: 3 años.

PROYECTOS ESTRATÉGICOS AECC

Apoyamos líneas de investigación estratégicas: cuidados paliativos, oncología radioterápica, epidemiología y cirugía oncológica.

 Cuantía: hasta un máximo de 150.000 €.

 Duración: 3 años.

PROYECTOS COORDINADOS AECC

Apoyamos la investigación colaborativa e interdisciplinar.

 Cuantía: hasta un máximo de 1.200.000 €.

 Duración: 5 años.

Apoyamos la innovación

AECC INNOVA

Apoyamos la innovación, para que los resultados lleguen del laboratorio al paciente.

 Cuantía: hasta un máximo de 180.000 €.

 Duración: 2 años.

* La cuantía y duración de las ayudas puede variar de una convocatoria a otra. Para más información, consulta las bases de las convocatorias en: www.contraelcancer.es/es/area-investigador

Cátedras AECC 2024

¡Nueva convocatoria!

Abrimos nuestra primera convocatoria para mejorar la humanización asistencial de pacientes de cáncer y de sus familiares.



Cátedras AECC

Cátedras AECC 2024

“Impulsar una cátedra de la Asociación Española Contra el Cáncer va a permitir cumplir con el compromiso de apoyar al paciente y sus familiares en todo el transcurso de la enfermedad, y fomentará la relación de la Sede con el ámbito universitario en la provincia. Es ofrecer futuro”.

D. Marciano Sánchez, presidente de la Sede de la Asociación Española Contra el Cáncer de Ciudad Real.



Cátedras AECC

Cátedras AECC 2024

¿QUÉ ES? Cátedras AECC es la **respuesta** de la Asociación a la necesidad de **mejorar la asistencia de los pacientes de cáncer y sus familiares**, en todas las etapas de la enfermedad **de forma equitativa en todo el territorio**, a través de la **humanización** en la prevención, atención y bienestar de los pacientes de cáncer.

¿CÓMO LO VAMOS A HACER? A través de una convocatoria de ayudas con la que **fomentar la conexión entre la comunidad universitaria** y los **profesionales sanitarios**.



Cátedras AECC 2024

¿QUÉ TIPOS DE PROYECTOS SE VAN A APOYAR?

Se apoyarán proyectos para el desarrollo de actividades de **formación, divulgación y/o generación de conocimiento** con un **impacto inmediato** en la mejora de la humanización en prevención de la enfermedad, atención y bienestar del paciente oncológico y sus familias.

Ejemplos de proyectos:



Para más información, ver las bases de la convocatoria en la [página web](#).



Cátedras AECC 2024

IMPACTO DE LAS CÁTEDRAS AECC PARA LAS UNIVERSIDADES

- Oportunidad para implicarse y **ser parte de la misión** de la Asociación
- Aumento de **prestigio** para el personal universitario implicado
- Ofrecemos **estructura sólida** para el desarrollo de proyectos a **talento universitario senior y joven emergente**



Cátedras AECC 2024

CARACTERÍSTICAS PRINCIPALES DE LA AYUDA



BENEFICIARIOS: Personal universitario o docente, con posibilidad de colaboración con profesionales sanitarios u otros ámbitos relacionados con la cátedra. (Confirmar los requisitos en las bases de la convocatoria en la [página web](#)).



CUANTÍA: hasta un máximo de 50.000€ por año.



DURACIÓN: 3 años, prorrogables a 4.



PLAZO DE SOLICITUD: del **16 de noviembre hasta el 18 de enero 2024** a las 15h (horario peninsular).

Cátedras AECC 2024

CARACTERÍSTICAS DE LA PROPUESTA

El proyecto con las actividades propuestas deberá tener un **impacto claro e inmediato** durante todas las etapas de la enfermedad, en la mejora de la humanización en:

- ✓ Prevención
- ✓ Asistencia del paciente oncológico
- ✓ Bienestar del paciente oncológico y sus familiares

Deberá estar **alineado con el marco estratégico de la Asociación** y las **necesidades de los pacientes oncológicos**.

Cátedras AECC 2024

RÉGIMEN DE COMPATIBILIDADES /INCOMPATIBILIDADES

- **Incompatible con la participación en otra cátedra AECC** o con **ayudas similares** que compartan el mismo objetivo.
- El personal investigador y/o universitario **solo podrá participar en una solicitud** dentro de la convocatoria Cátedras AECC.
- El objetivo de la Cátedra AECC **no podrá estar centrado en la investigación básica**. Para este tipo de proyectos recomendamos consultar otras ayudas de la Fundación, por tanto, las Cátedras AECC son **compatibles con la participación en otras ayudas de la Fundación**.
- **Excepcionalmente**, se permitirá la **participación de varios grupos** en el proyecto o actividades propuestas. Podrán pertenecer a la misma o a distintas universidades, actuando uno como líder de la propuesta (que dará nombre a la Cátedra AECC-Universidad) y el resto como colaboradores, siempre y cuando se mantenga el objetivo de la cátedra.
- Se permitirá la participación de **personal interno de la Asociación** en la definición y desarrollo de la cátedra junto con la institución universitaria solicitante, estando esta vinculación regulada explícitamente en el convenio. La participación de personal de la Asociación requerirá de la aprobación de la dirección de misión y de la Sede Provincial. El objetivo de la cátedra planteado deberá adecuarse a la línea estratégica de trabajo del personal de la Asociación implicado.

Calendario de apertura de convocatorias

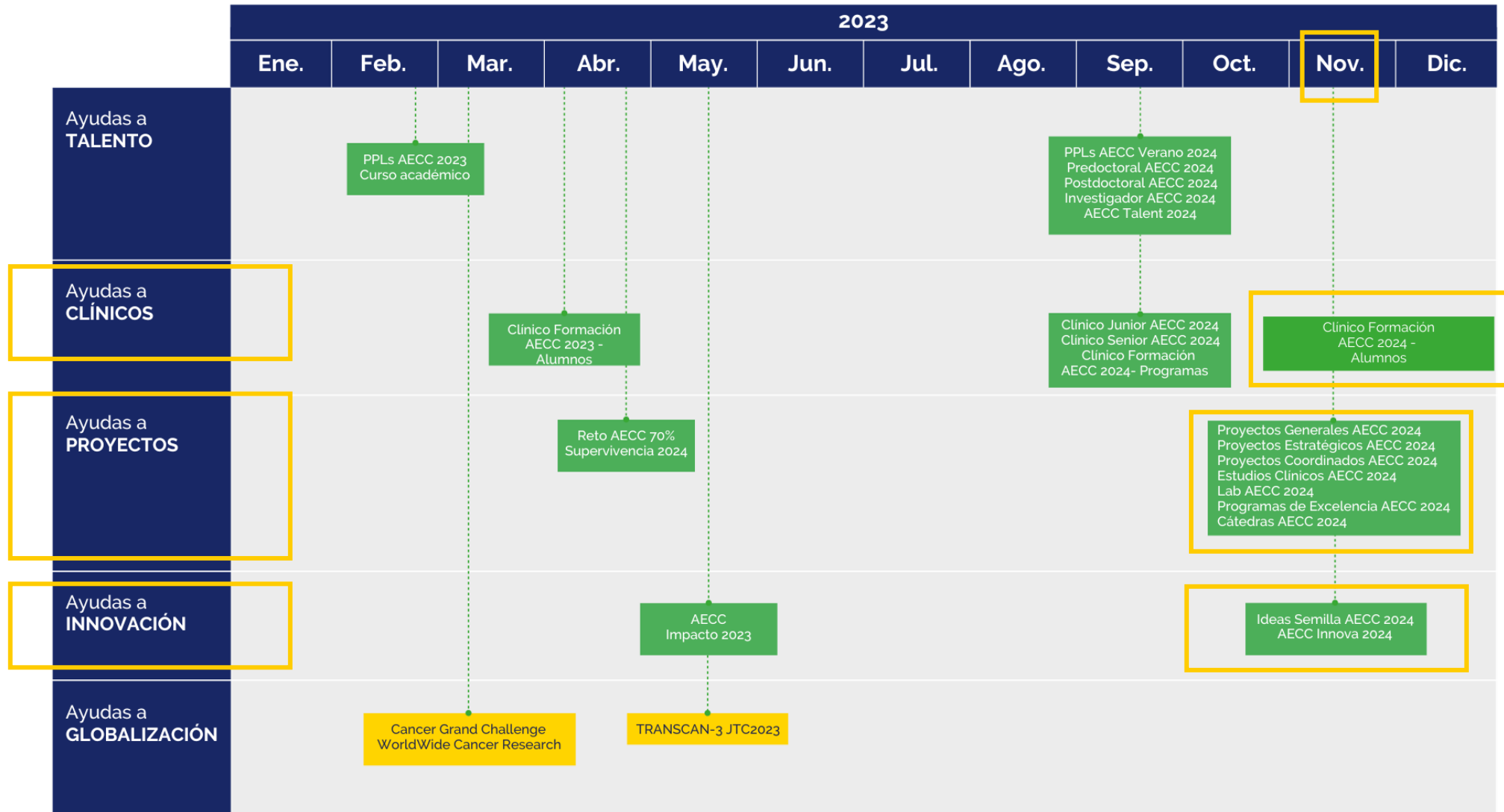

*Fechas orientativas.

**La apertura de las convocatorias serán públicas y se podrán consultar en el área del investigador de la Fundación. Visita la web para más información: <https://www.contraelcancer.es/es/area-investigador>

Calendario previsto de resolución de convocatorias

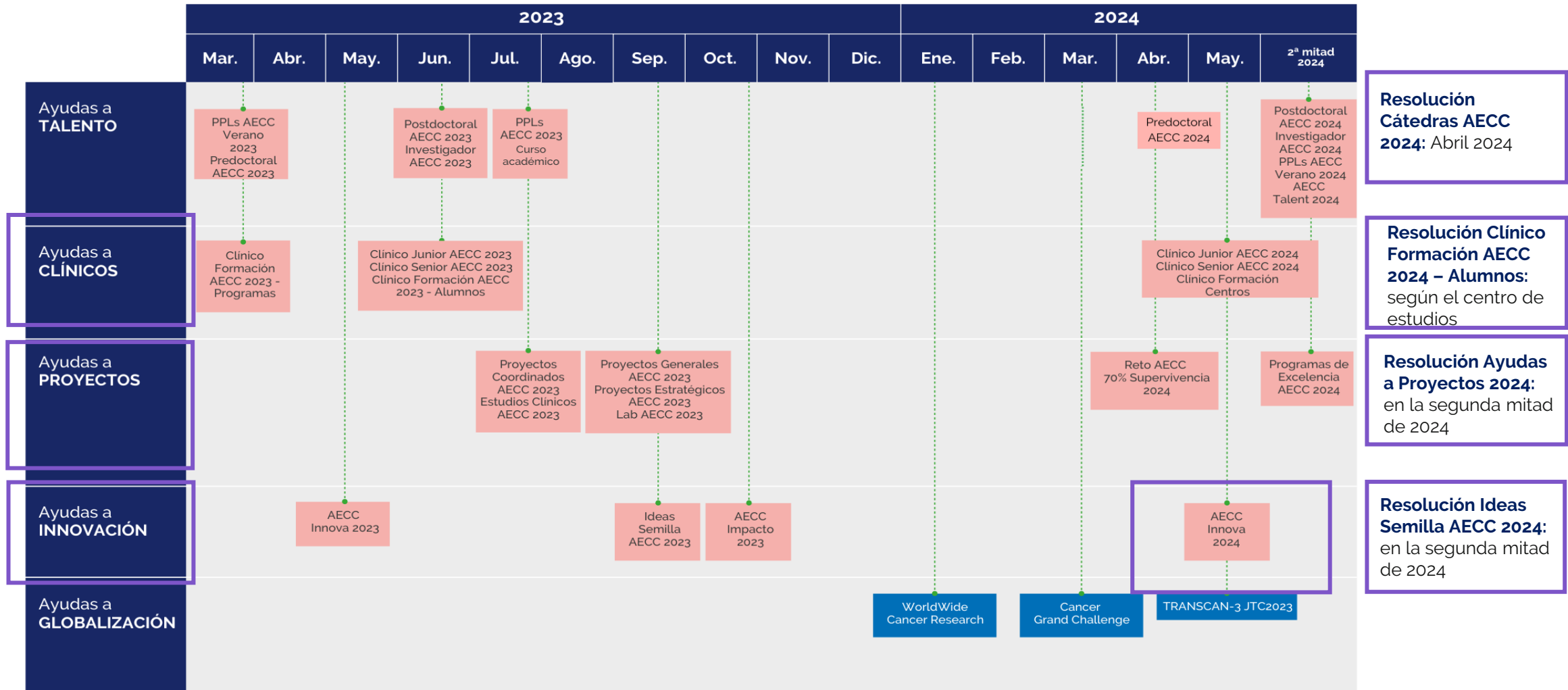

*Fechas orientativas.

**La apertura de las convocatorias serán públicas y se podrán consultar en el área del investigador de la Fundación. Visita la web para más información: <https://www.contraelcancer.es/es/area-investigador>

ÁREA DEL INVESTIGADOR

www.contraelcancer.es/es/area-investigador

- Encuentra toda la información referente a las nuevas convocatorias de Ayudas AECC, tutoriales, resoluciones, noticias de la Fundación Científica de la Asociación Española Contra el Cáncer y mucho más, en la página web del área del investigador, nuestro punto de encuentro con la comunidad científica.
- Desde aquí podrás acceder a la **plataforma de gestión de ayudas GMS**.



Resultados investigación —

27 OCT 2022 **Nuevos avances en la selección del mejor tratamiento para pacientes de cáncer colorrectal metastásico**



[VER MÁS RESULTADOS](#)

Noticias

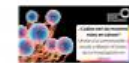

02/11/2022

Cancer Grand Challenge inicia un debate global para identificar los nuevos desafíos en cáncer que afrontará su próxima convocatoria

El Cancer Grand Challenge, la iniciativa de Resonancias Global, fundada por Cancer



11/10/2022

La Asociación impulsa el desarrollo de fármacos contra cánceres poco frecuentes con una nueva convocatoria internacional

La Asociación Española Contra el Cáncer, a través de la Estrategia Oncológica

Avisos

20/10/2022 Cierre de convocatoria de Ayudas Predoctorales AECC 2023 [Ver convocatoria](#)

22/09/2022 Abierta nueva convocatoria de Ayudas Clínicas Junior en el Territorio AECC 2023 hasta el 12 de enero [Ver convocatoria](#)

22/09/2022 Abierta nueva convocatoria de Ayudas Predoctorales AECC 2023 hasta el 20 de octubre [Ver convocatoria](#)

31/05/2022 Publicada lista provisional de adjudicaciones de



Cátedras AECC

¿Cómo presentar una solicitud?

1. Crea tu perfil en la plataforma de gestión de ayudas GMS

- Entra en la plataforma de gestión de ayudas GMS a través de la web del área del investigador o directamente a través del siguiente enlace:

https://grants-fundacioncientifica-aecc.smartsimple.ie/s_Login.jsp

- Regístrate como solicitante de una Ayuda (Applicant).
- Si tienes dudas, consulta la sección de "Preguntas Frecuentes" en el área del investigador:

<https://www.contraelcancer.es/es/area-investigador/preguntas-frecuentes>

2. Sube todos los documentos necesarios

- Los documentos requeridos vendrán especificados en las bases de cada convocatoria de ayudas.

Login

✉ Email

🔑 Password

Log In

Forgot Password?

Learn more about our [Privacy & Security policies](#)

New to the System? [Register](#)

Welcome to Fundación AECC

Welcome to AECC Scientific Foundation's Grant Management System (GMS).

AECC Scientific Foundation's GMS is an online system used by applicants, grantees, research centres, and peer reviewers for applications and ongoing management of AECC Scientific Foundation Grant Programmes.

Your details are safe with us. Check out our [Privacy Policy](#) for more details.

By logging into AECC Scientific Foundation GMS you agree to the [Terms of Use](#) which can be found via the link at the bottom of this page.

¡Te invitamos el 22 de noviembre de 11:00 a 12:00h al webinar de presentación de Cátedras AECC para saber más acerca de esta ayuda!

Inscríbete [aquí](#) para recibir el enlace de conexión

iPresenta tu solicitud antes del 18 de enero 2024 (15:00h peninsular)!

Para estar al día de todas las convocatorias y novedades de Fundación Científica, inscríbete en nuestra newsletter [**aquí**](#).

Si tienes alguna duda escribe a [**fundacion.cientifica@contraelcancer.es**](mailto:fundacion.cientifica@contraelcancer.es)

Si estás interesado en contactar con una sede provincial para presentar un proyecto, deja tus datos de contacto en el formulario de la [**página web**](#).

Más información en: [**https://www.contraelcancer.es/es/area-investigador/catedras-aecc**](https://www.contraelcancer.es/es/area-investigador/catedras-aecc)

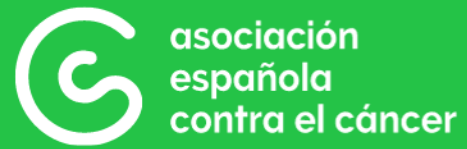

Cátedras AECC